

Limón Mexicano

CITRUS AURANTIFOLIA SWINGLE

Lima de jugo ácido, de forma oval u oval a esférica, perteneciente a la familia **Rutaceae** del género **Citrus** y especie **aurantifolia**, con semilla, de cáscara delgada, de color verde al amarillo conforme avanza su madurez.

El Estado de Colima, ubicado en el occidente de la República Mexicana, es el principal productor de limón mexicano y específicamente en el Municipio de Tecomán. A esto se agrega el estado de Michoacán como productor de este mismo.

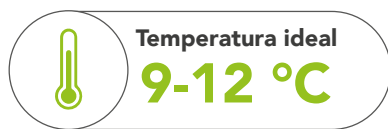

Certificaciones



ORIGEN

DISPONIBILIDAD

	Ene	Feb	Mar	Abr	May	Jun	Jul	Ago	Sep	Oct	Nov	Dic
Colima												
Michoacán												

Poca disponibilidad Alta disponibilidad

Tamaño

Se determina por el diámetro ecuatorial de cada fruto utilizando algunos empaques criterios y medidas diversas; sin embargo se busca establecer la norma mexicana que señala los siguientes calibres:

Calibre	Milímetros (Mín/Max)	Piezas por kilo
No.2 / 600	32.1 - 35.00 mm	41 - 36
No.3 / 500	35.1 - 37.00 mm	35 - 30
No.4 / 400	37.1 - 39.00 mm	29 - 24
No.5 / 300	39.1 a >	Menos de 24 piezas

* El porcentaje de tolerancia dependerá de las especificaciones de cada cliente

TABLA NUTRICIONAL

Tamaño de porción	100 gr de jugo
Proteínas	0.042 mg
Minerales	0.025 mg
Thiamina B1	0.043 mg
Rivoflabina	0.0183 mg
Vitamina C	45 mg
Niacina	0.089 mg

Daños



Alimonado



Amarillo

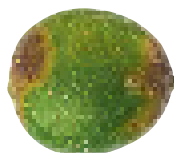

Coleado



Pudrición

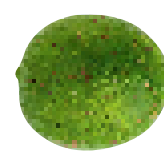

Plaga: Escama

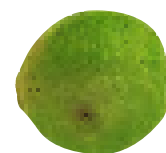

Picado



Sombreado



Raspado

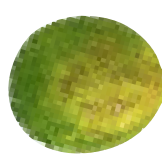

Quemado



Plaga: Trip



Wood Pocket